FRAME | BROCHURE INSTITUCIONAL

SOBRE NOSOTROS

Somos una productora audiovisual con más de **20 años de experiencia**, una estructura regional y procesos **certificados bajo norma ISO 9001:2015.**

Nos especializamos en desarrollo, producción y postproducción de contenidos, con foco en la excelencia operativa, el management de equipos técnicos y la adaptación a los desafíos de cada cliente y proyecto.

NUESTRA MISIÓN

Conectar a las personas con sus emociones, transformando ideas en historias.

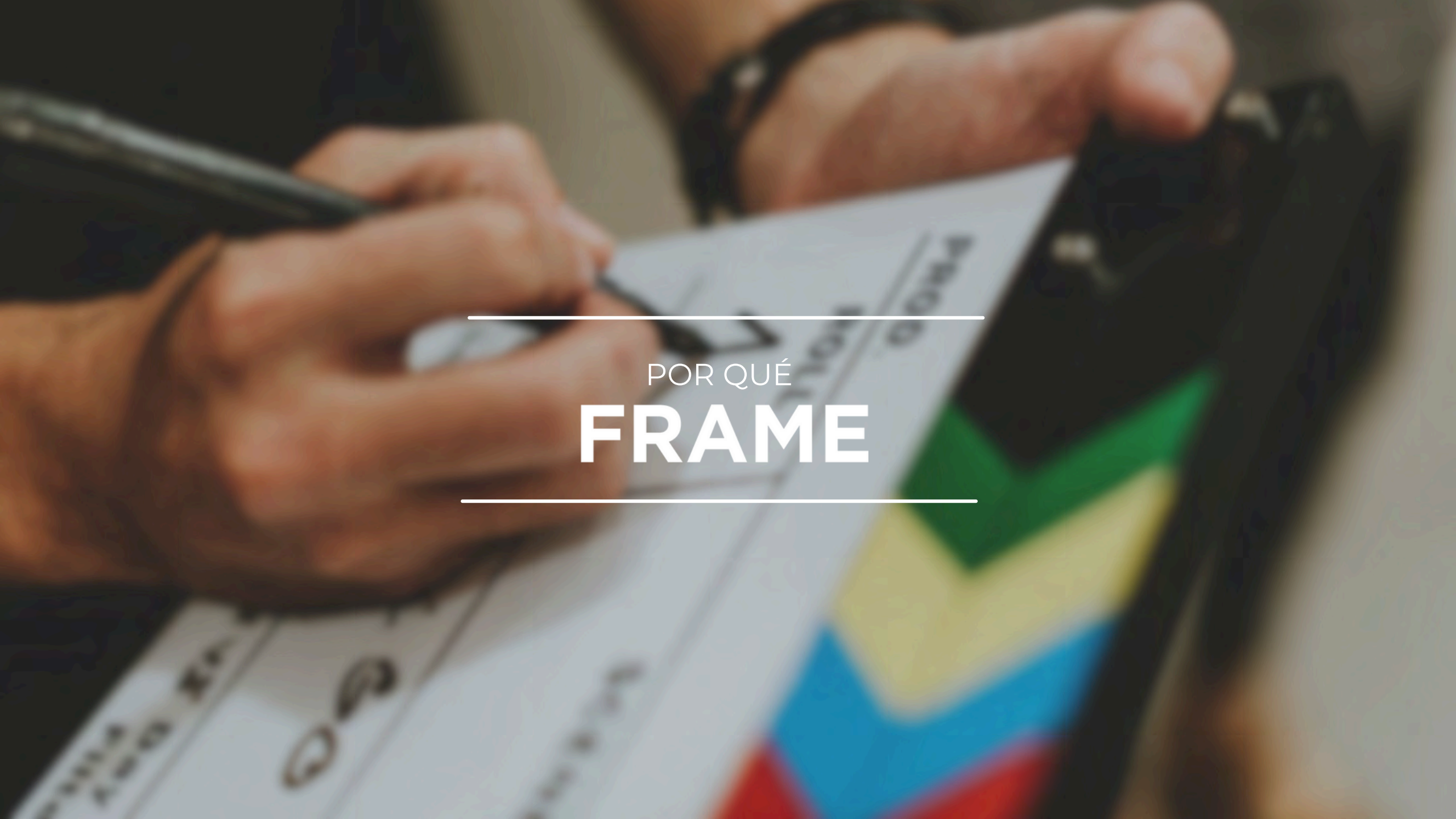

POR QUÉ

FRAME



POR QUÉ *FRAME*

- Modelo de gestión consolidado:
  - Colaboración estrecha con clientes para definir necesidades y alcance del proyecto.
  - Desglose de tareas y planificación detallada.
  - Monitoreo constante de calendarios para cumplir objetivos.

- Conocimiento Legal y Contable en la región: 3 empresas en Argentina y una en USA.

- Desarrollamos contenidos propios y y trabajamos en distintos modelos asociativos con autores de renombre siempre en búsqueda de la originalidad y la excelencia.

- Desarrollamos toda la producción técnica y postproducción del canal de noticias líder de la Argentina, La Nación+.

- Somos proveedores preferenciales de The Walt Disney Company, AMC Networks, Netflix, Discovery, Flow, entre otras.



SOMOS UNA DE LAS POCAS CASAS PRODUCTORAS DE ARGENTINA CON UN CERTIFICADO INTERNACIONAL DE CALIDAD

IRAM
GESTIÓN DE LA CALIDAD
RI9000-14651
IRAM-ISO 9001:2015

IRAM - ISO 9001:2015

Cuyo alcance es:

Prestación de servicios administrativos para la provisión de servicios profesionales de proyectos de contenido audiovisual, en las etapas de pre-producción, producción y postproducción.

NUESTRA HISTORIA

2000 — Nuestros primeros pasos

2005 — Campaña de lanzamiento On Air

2009 — Campaña de lanzamiento On Air

2010 — Proveedor Preferencial de Disney LATAM

2010 — Campaña de lanzamiento On Air

2011 — Serie TV “La casa de Disney Junior” Producción y postproducción integral

2013 — Producción y postproducción integral de toda la señal

2014 — Campaña de Marketing Digital

2015 — Campaña de Marketing Digital

2015 — Proveedor Preferencial de Discovery LATAM

2016 — Producción técnica y postproducción integral

2018 — Serie “Bia” Producción y postproducción del contenido digital multiplataforma

2019 — Serie “Go! Vive a tu manera” desarrollo de contenido original y postproducción.

2020 — Documental “Breaking Music“ Producción y postproducción Integral

2020 — "Soy Luna: El último concierto" (Postproducción integral)

2021 — Spanish Model: Documental Elvis Costello Postproducción integral

2022 — MasterChef Bolivia (Temporadas I & II): Postproducción integral

2023 — Documental “La hija de dios: Dalma Maradona” Postproducción

2023 — Reality “The Challenge: Argentina” Postproducción

2023 — UPD; Gamer; Frágiles; Familia de Diván Postproducción integral

2024 — Reality “Pequeño Gran Jurado de la cocina”: Desarrollo de contenido original y postproducción.

2025 — Película documental “KO: La OG” Postproducción integral



NUESTROS
SERVICIOS

SERVICIOS DE PRODUCCIÓN

- Preproducción: Planeación de producción – Casting - Selección de locaciones - Diseño de producción y escenografía - Planificación de cronogramas y presupuestos.

- Producción: Dirección - Sonido y grabación de audio – Iluminación - Dirección de arte - Vestuario y maquillaje.

- Servicios de Streaming y Transmisión en Vivo: - Live streaming de eventos - Transmisiones multicámara - Integración de gráficos y elementos interactivos en vivo.

- Servicios Técnicos y Logísticos: Alquiler de equipos (cámaras, iluminación, sonido) - Estudio de grabación - Servicios de transporte y logística - Alquiler de sets y locaciones.

















SERVICIOS DE POST PRODUCCIÓN

- Servicio integral de postproducción
- Almacenamiento de media, control y seguridad
- Equipamiento técnico de última tecnología.
- Servicios en la nube
- Asesoramiento, diseño y coordinación de workflows en diferentes etapas del proyecto
- Servicio de Delivery para cualquier tipo de plataforma: conforming, colour grading y mezcla de sonido 5.1

















OUTSOURCING

Somos un socio estratégico regional que brinda soluciones de outsourcing para que grandes referentes de la industria audiovisual puedan escalar su operación con eficiencia, control y agilidad, optimizando recursos, reduciendo costos y garantizando un único interlocutor en toda la gestión.

- **Outsourcing Estratégico:**
  - Externalización de tareas para aumentar eficiencia y reducir costos.
  - Personal altamente capacitado disponible según sus necesidades.

- **Administración y Gestión:**
  - Supervisión de proyectos para cumplimiento de plazos y calidad.
  - Implementación de procesos para operación fluida y transparente.

















OUTSOURCING

- Gestión de Recursos Humanos:
  - Contratación de personal técnico bajo convenio SATSAID, con cumplimiento normativo y trazabilidad completa.
  - Reclutamiento y selección de talento especializado.
  - Plataforma WeProdu: Desarrollamos una herramienta propia para gestionar toda la información del equipo en un solo lugar (Novedades, Contratos, Releases)
  - Liquidación de sueldos, contratos y recibos digitales.
  - Reemplazos y cobertura operativa inmediata ante bajas o ampliación de equipos.
  - Formación de equipos adaptados a sus requerimientos.
  - Asesoramiento legal y contable en tiempo real.

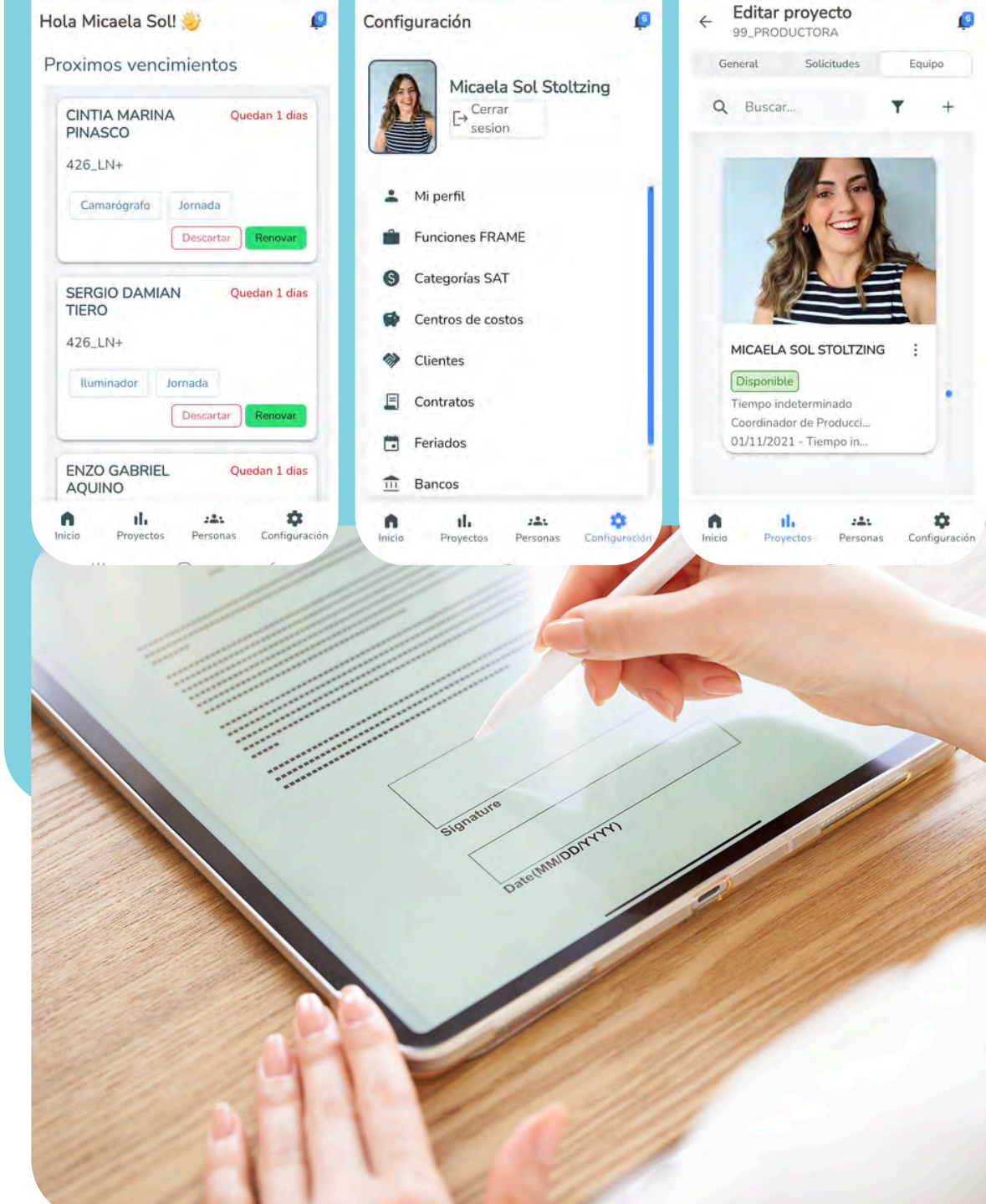

DESARROLLO CONTENIDO ORIGINAL

Creamos historias que desarrollamos in house con un talentoso equipo creativo. También, trabajamos en modelos asociativos con autores de renombre, siempre en busca de originalidad en contenidos propios. The Walt Disney Company, Star+, AMC Networks, Netflix, Warner-Discovery, Canal Encuentro y Flow, son solo algunas de las marcas líderes que confían en nosotros a la hora de crear.

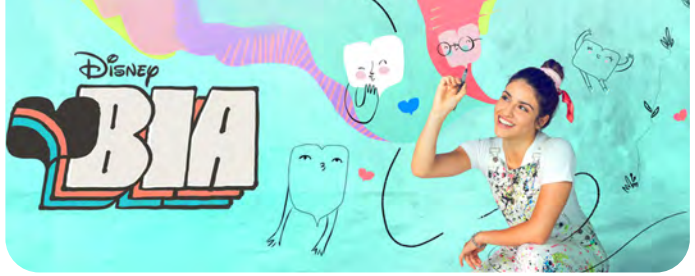













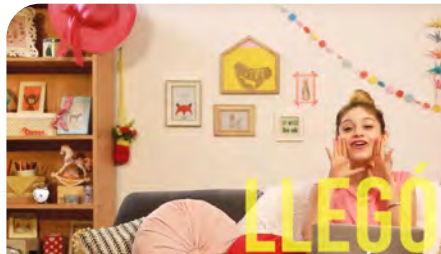

TÉCNICA

En Frame contamos con el conocimiento y la experiencia para **diseñar y montar espacios técnicos a medida**. Ofrecemos servicios de armado de islas de postproducción, estaciones de trabajo para color, sonido y edición, así como también setups para streaming y transmisiones en vivo.

Brindamos asesoramiento, implementación y venta de equipamiento profesional, y contamos con un servicio de alquiler y renta de cámaras, iluminación, sonido y accesorios técnicos. Trabajamos en contacto directo con los principales proveedores del mercado, lo que nos permite responder con agilidad a cualquier necesidad operativa o tecnológica.















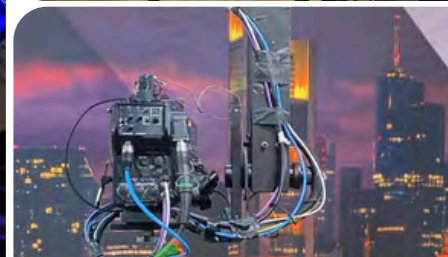


Discovery
NETWORKS


ESPN


ÚLTIMO
PRIMER
DÍA

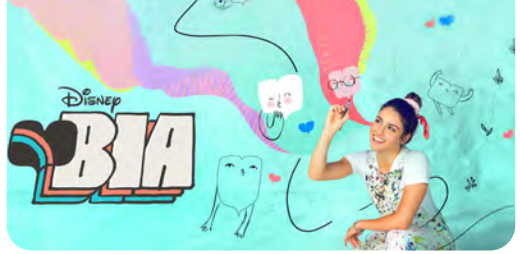
Disney
BIA


ELVIS
SPANISH MODEL


Familia de divan


AMAZON ORIGINAL
LOL
LAST ONE LAUGHING
ARGENTINA


LN+


¿CULPABLE O DELICIOSO?
Disney
PEQUEÑO
GRAN
Jurado
DE LA COCINA


NATIONAL GEOGRAPHIC
LA CIENCIA DE LO
ABSURDO


Kanalos La OG


CLUB 57
nickelodeon


LOS MACANIMALS
UNA FAMILIA ANIMAL
Disney Channel


The Walt Disney Company


wake up! with no make up


LA SERIE OFICIAL DE LA CONMEBOL
COPA
AMÉRICA 2024
EL LEGADO
ESTRENO 14 DE JULIO
OFFLINE
Disney+


MasterChef
BOLIVIA


HISTORIAS
PARA
ARMAR
chicos.net
Disney


GO!
VIVE A TU MANERA


THE
CHALLENGE
ARGENTINA


Soy Luna
EL ÚLTIMO CONCIERTO


L-POP


elgourmet


LLEGÓ
LA HORA


max ORIGINAL
LA HIJA
DE DIOS
DALMA MARADONA



INFRAESTRUCTURA

ARGENTINA

Contamos con **dos sedes** ubicadas estratégicamente en la ciudad de **Buenos Aires.**
Complementamos el servicio con la provisión de equipamiento técnico de avanzada, **cubriendo de forma completa** los requerimientos para cualquier tipo de **servicio audiovisual**. Nuestra infraestructura cuenta con:

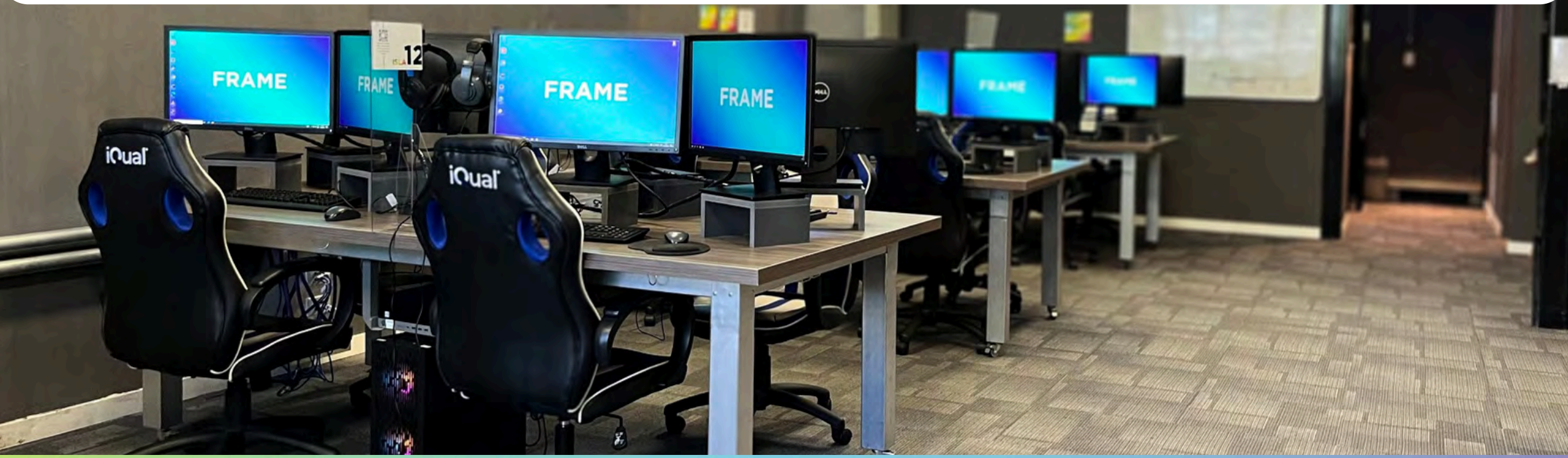



SEDE HUIDOBRO

BUENOS AIRES

- 30 Islas de edición online, offline, color y sonido
- Equipamiento Apple, HP, Dell y Blackmagic
- Oficinas de producción y sala de reuniones
- Writers room



SEDE TRONADOR

BUENOS AIRES

- Estudio de 480 M2
- Equipamiento integral de producción técnica
- Sala de control de dirección, sonido, audio y video
- Camarines, sala de maquillaje, vestuario y espacio para catering
- Oficinas de producción y sala de reuniones

ESTADOS UNIDOS

Con oficinas en **Miami**, ofrecemos un servicio de **proximidad** para atender las necesidades de cualquier **proyecto en la región.** Estamos equipados con **estaciones online y offline 4K,** espacios destinados a producción y toda la **base logística** necesaria para un desarrollo integral.

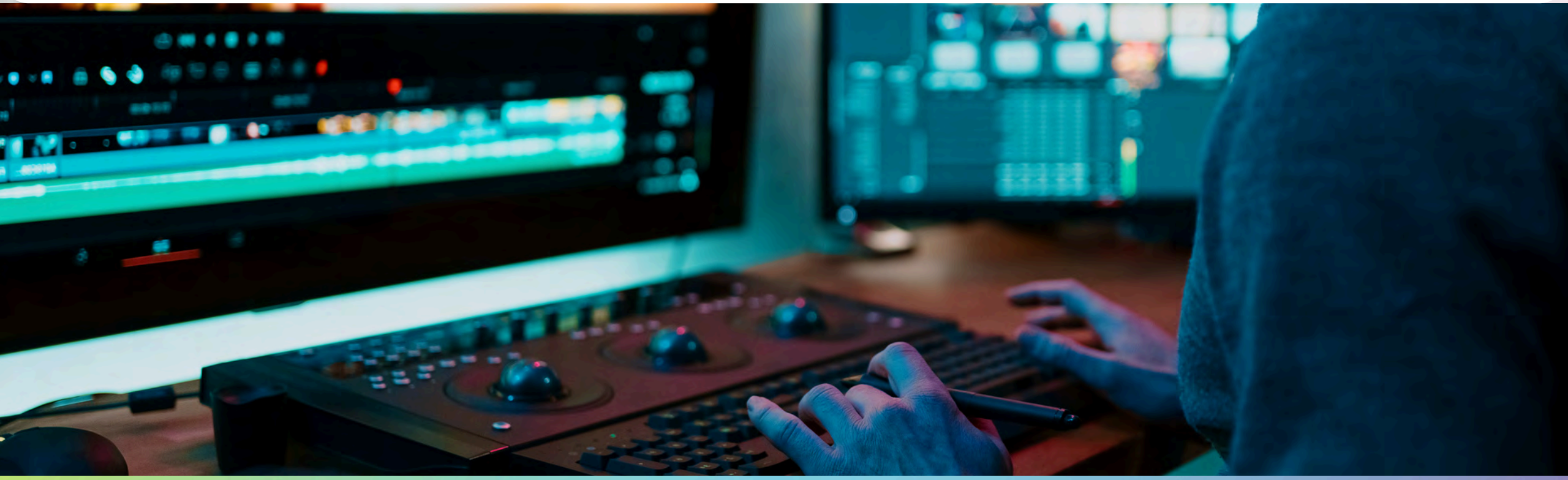

¡GRACIAS!

FRAME

ARGENTINA

Sede Tronador
Tronador 671 (c1427CRM) Villa Ortúzar
Ciudad Autónoma de Buenos Aires

Sede Huidobro
Ruiz Huidobro 4365 (CP1430) Saavedra
Ciudad Autónoma de Buenos Aires

USA

Miami
14811 NE 20th Ave North
Miami, FL 33138, United States.

www.frame.com.ar

info@frame.com.ar

Hernan.pellegrini@frame.com.ar